Opinsys - tukipalvelu

Asennettavan Abitti2-version valitseminen

Jani Valkonen - 2026-11-18 - Ylläpito / Puavo Web

Asennettavan Abitti2-version valitseminen koululle (ylläpitäjä)

1. Kirjaudu Puavo-hallintaportaaliin ja klikkaa koulusi sivun alta löytyvää **Muokkaa**-painiketta.

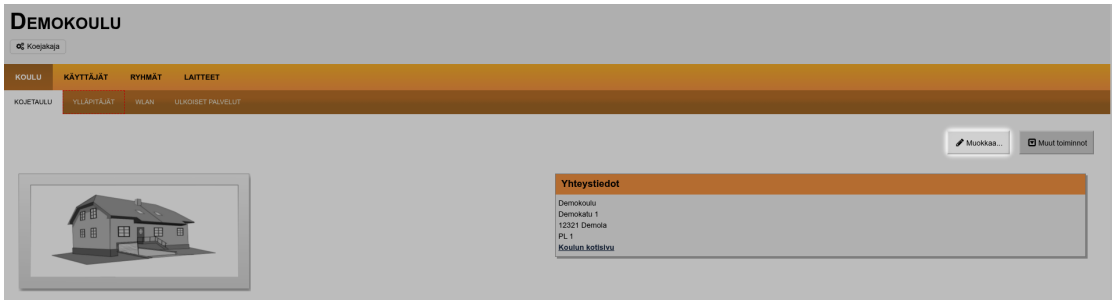

1. Vieritä sivua alaspäin, kunnes näet kohdan **PuavoConf-asetukset**.

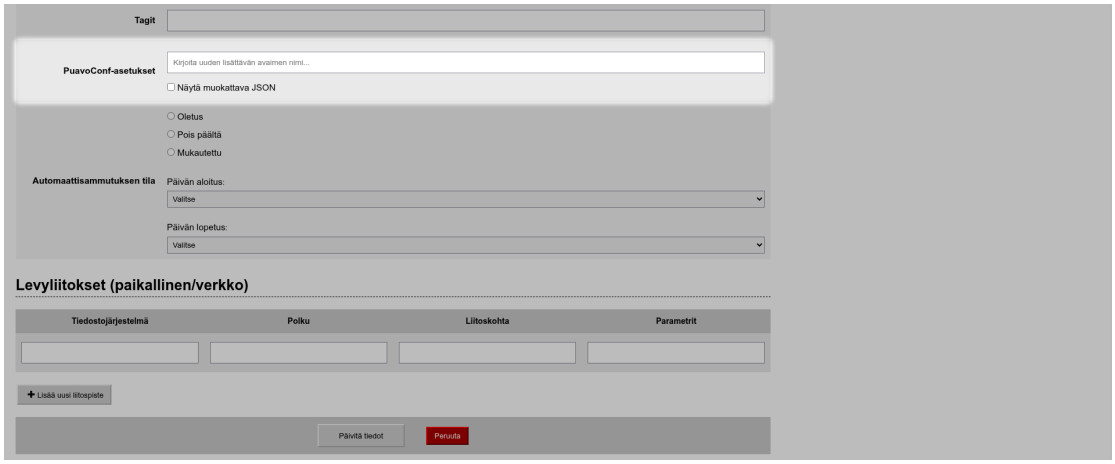

1. Kirjoita tekstikenttään *puavo.abitti2.version* ja valitse avautuvasta valikosta vastaava kohta.

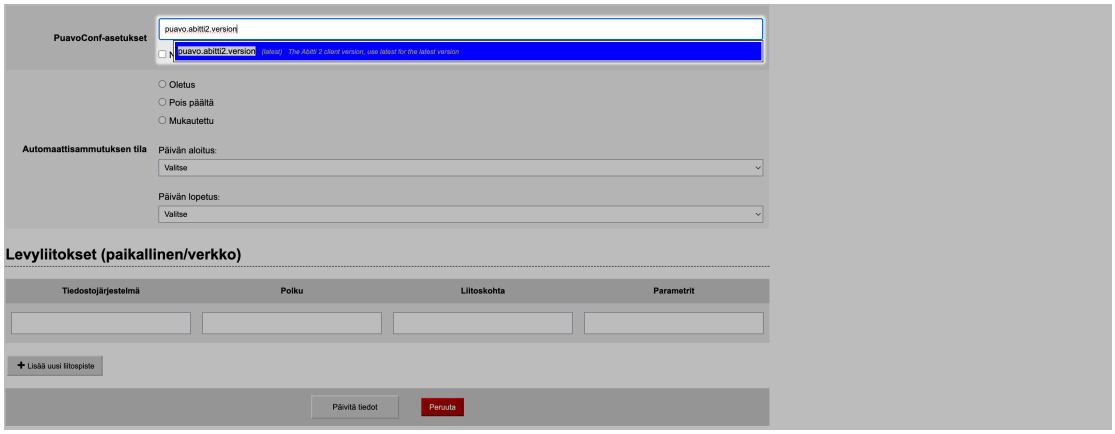

1. Korvaa tekstikentässä oletuksena näkyvä *latest* arvolla ***latest stable***. Tällöin käynnistysvalikossa on uusin versio ja varalla testattu versio. Paina lopuksi **Päivitä tiedot** -painiketta.

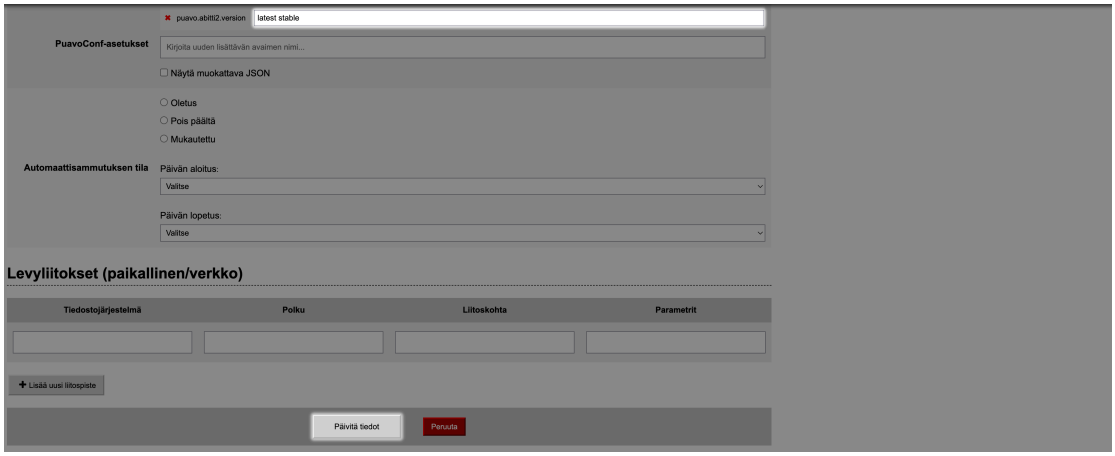

 Koulusi käyttää nyt valittuja Abitti2-versioita.

 Asetus *latest stable* koostuu kahdesta aliaksesta, joiden versiot asentuvat koneille automaattisesti:

- *latest* – uusin YTL:n julkaisema versio.
- *stable* – testattu ja toimivaksi todettu versio. Toimii varavaihtoehtona, jos uusimmassa versiossa ilmenee ongelmia.

Voit käyttää myös vain toista aliasta, esim. pelkkä *latest*.

 Jos haluat käyttää tiettyä versiota, versioiden nimet löytyvät Abitti2-kokelastikun muutoslokista. Nimeäminen tapahtuu noudattamalla sivustolta ladattavan ISO-levykuvan nimeämiskäytäntöä. Esimerkiksi jos haluat käyttää versiota 1.1.0, kirjoita *abitti-candidate-1.1.0* sellaisenaan tekstikenttään. Voit määrittää useita versioita välilyönnillä erottaen, esim. *abitti-candidate-1.1.0 abitti-candidate-1.0.1*. Tällöin kaikki versiot näkyvät käynnistysvalikossa.

 Uusi YTL:n julkaisema versio tulee *latest*-aliakseen yleensä 1–2 päivän viiveellä virallisesta julkaisusta, poikkeustilanteita lukuun ottamatta.