Opinsys - tukipalvelu

Langattomaan verkkoon yhdistäminen palautustilassa

Jani Valkonen - 2026-11-19 - Ylläpito / Puavo Web

Näin yhdistät Opinsys-kannettavan langattomaan verkkoon palautustilassa:

1. Paina **Enter**, kun näytössä lukee **You are NOT connected to a network, press ENTER to connect**.

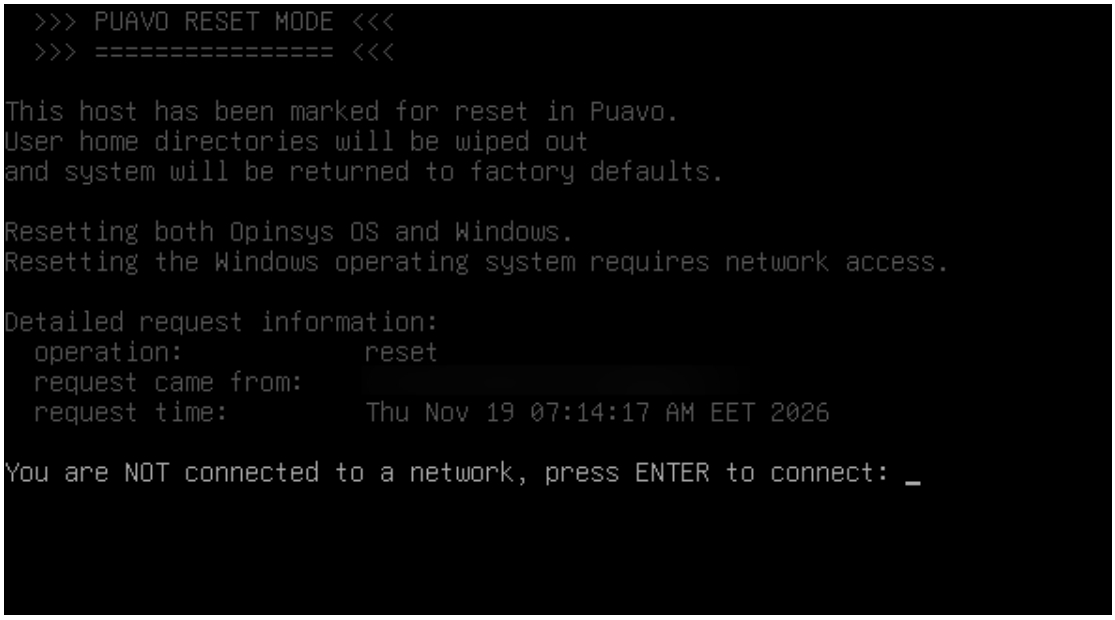

1. Valitse nuolinäppäimillä **Activate a connection** ja paina **Enter**.

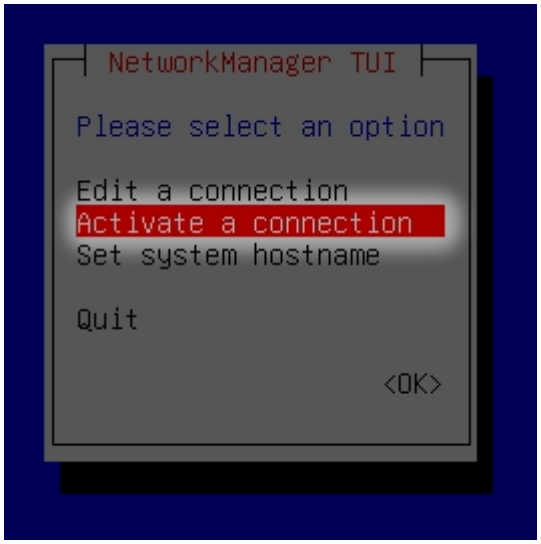

1. Valitse **Wi-Fi**-luettelosta oma langaton verkkosi ja paina **Enter**. Kuvassa valitaan **Puavo-WLAN**.

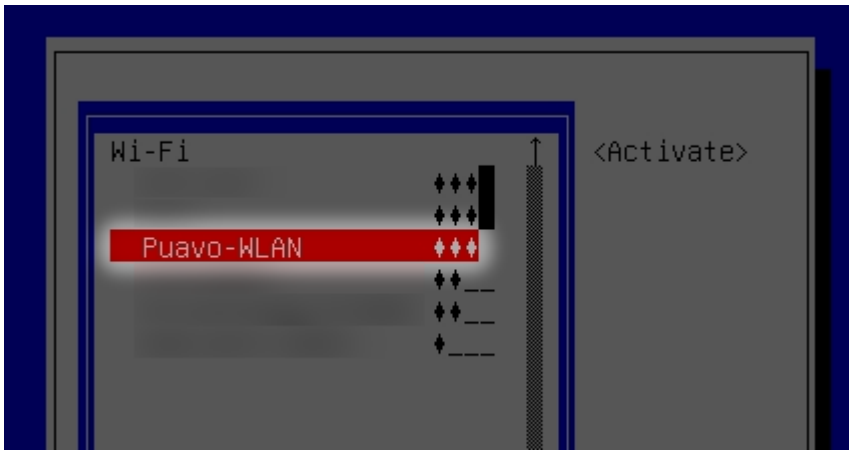

1. Syötä verkon salasana **Password**-kenttään, jos sitä pyydetään. Siirry **Tab**-näppäimellä kohtaan **OK** ja paina **Enter**.

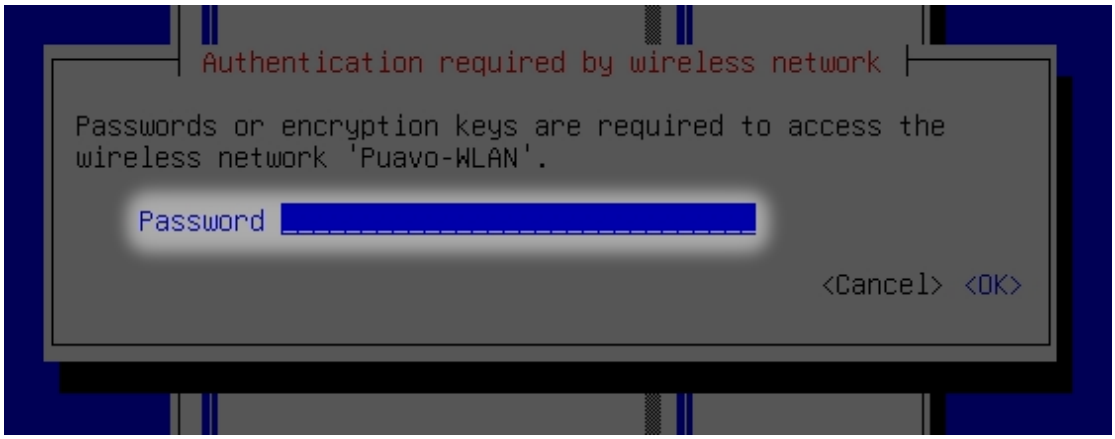

1. Odota, kun näytössä lukee **Connecting...**.

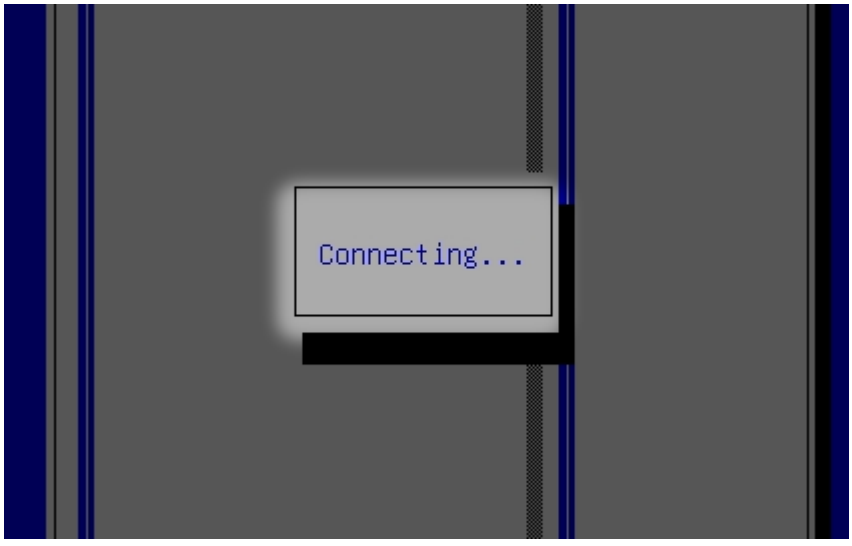

1. Tarkista, että verkkosi nimen edessä näkyy tähti (*). Tähti kertoo, että yhteys on muodostettu.

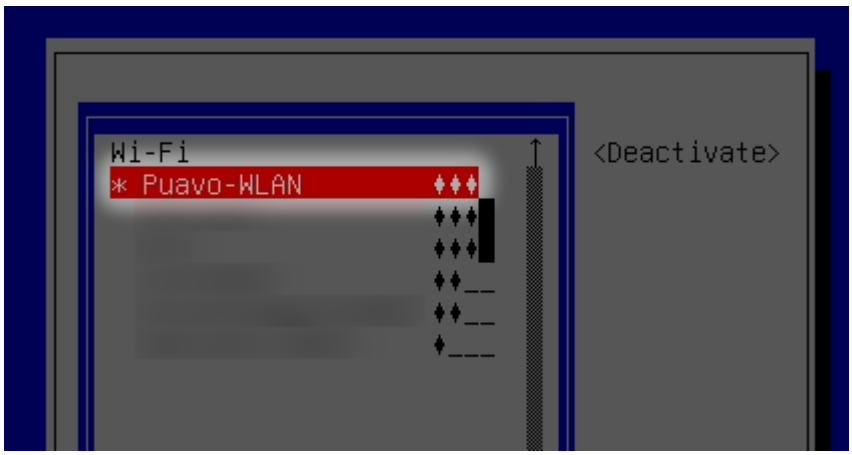

1. Siirry **Tab**-näppäimellä kohtaan **Back** ja paina **Enter**.



1. Valitse nuolinäppäimillä **Quit** ja paina **Enter**.

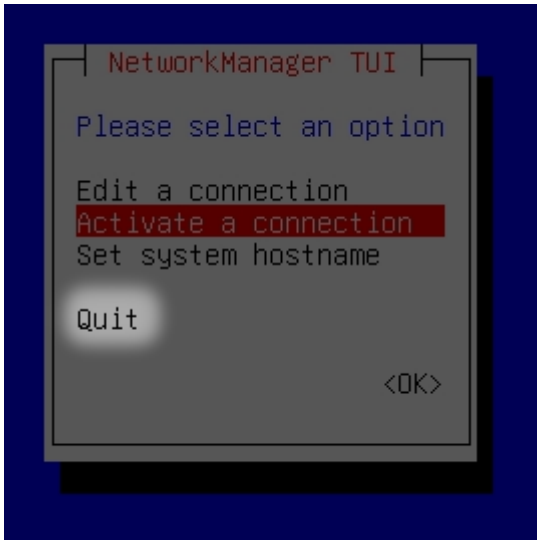

 Kannettava on nyt yhdistetty langattomaan verkkoon.